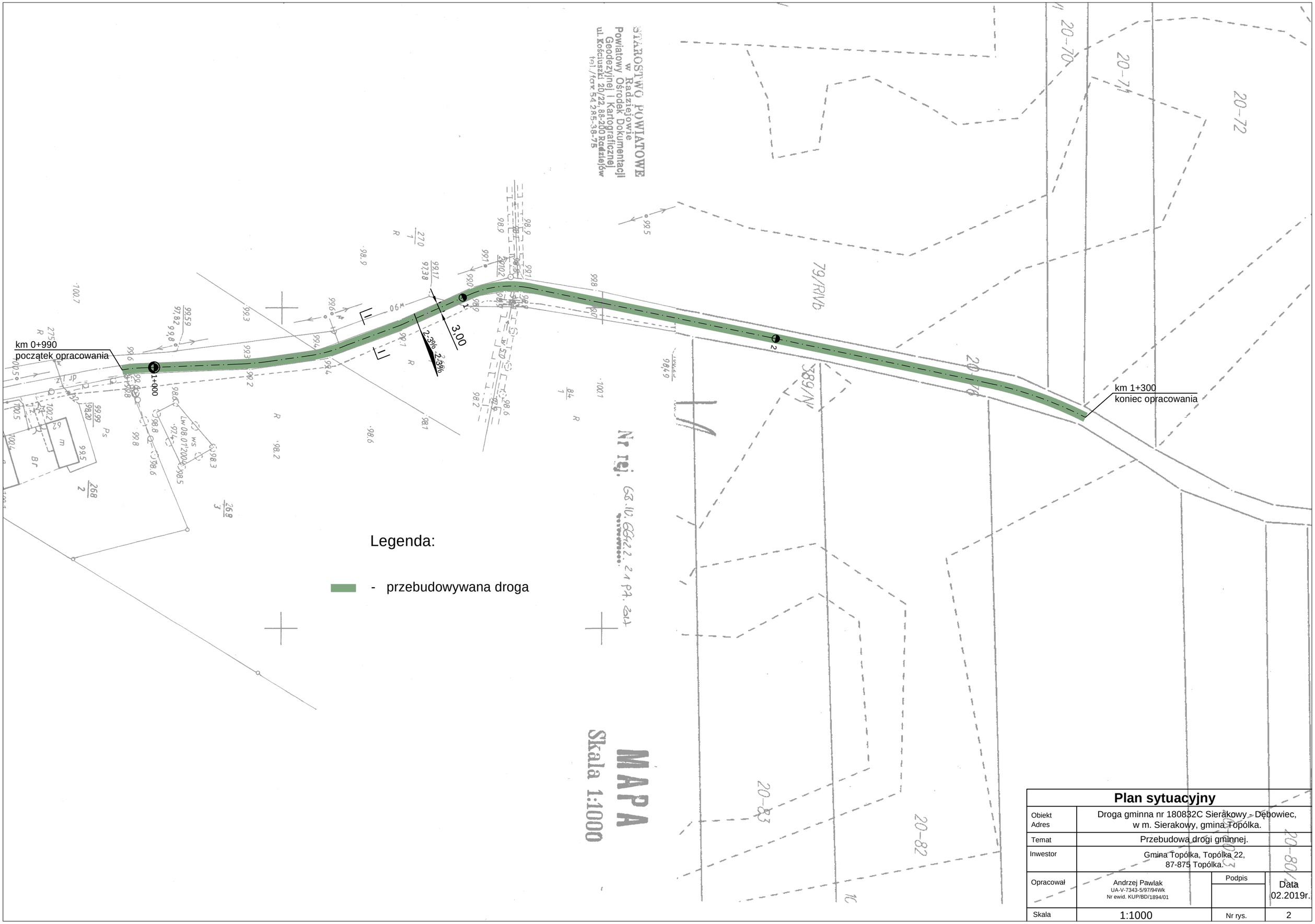

Plan sytuacyjny			
Obiekt Adres	Droga gminna nr 180832C Sierakowy - Dębowiec, w m. Sierakowy, gmina Topólka.		
Temat	Przebudowa drogi gminnej.		
Inwestor	Gmina Topólka, Topólka 22, 87-875 Topólka.		
Opracował	Andrzej Pawlak UA-V-7343-5/97/94Wk Nr ewid. KUP/BD/1894/01	Podpis	Data 02.2019r.
Skala	1:1000	Nr rys.	2